ROZPOWSZECHNIANIE NINIEJSZEGO OPRACOWANIA, JAK TEZ JEGO FRAGMENTÓW, W TYM KONCEPCJI, WYKONANYCH RYSUNKÓW, A PONADTO UMIESZCZANIE W SYSTEMACH PRZECHOWYWANIA DANYCH – ZA WYJĄTKIEM WŁAŚCIWYCH ORGANÓW ADMINISTRACJI, PRZEKAZYWANIE W JAKIEJKOLWIEK FORMIE, W TYM: ELEKTRONICZNEJ, MECHANICZNEJ, FOTOKOPII, REPRODUKCJI, PRZEDRUKU RAZ DOKONYWANIE ZMIAN BEZ ZGODY AUTORA JEST ZABRONIONE I PODLEGA ODPOWIEDZIALNOŚCI KARNEJ Z NOCY ART.116,117,118 USTAWY Z DNIA 4 LUTEGO 1994 R. O PRAWIE AUTORSKIM I PRAWACH POKREWNYCH.
(DZ.U. NR 24, POZ.83 Z 1994 R.)

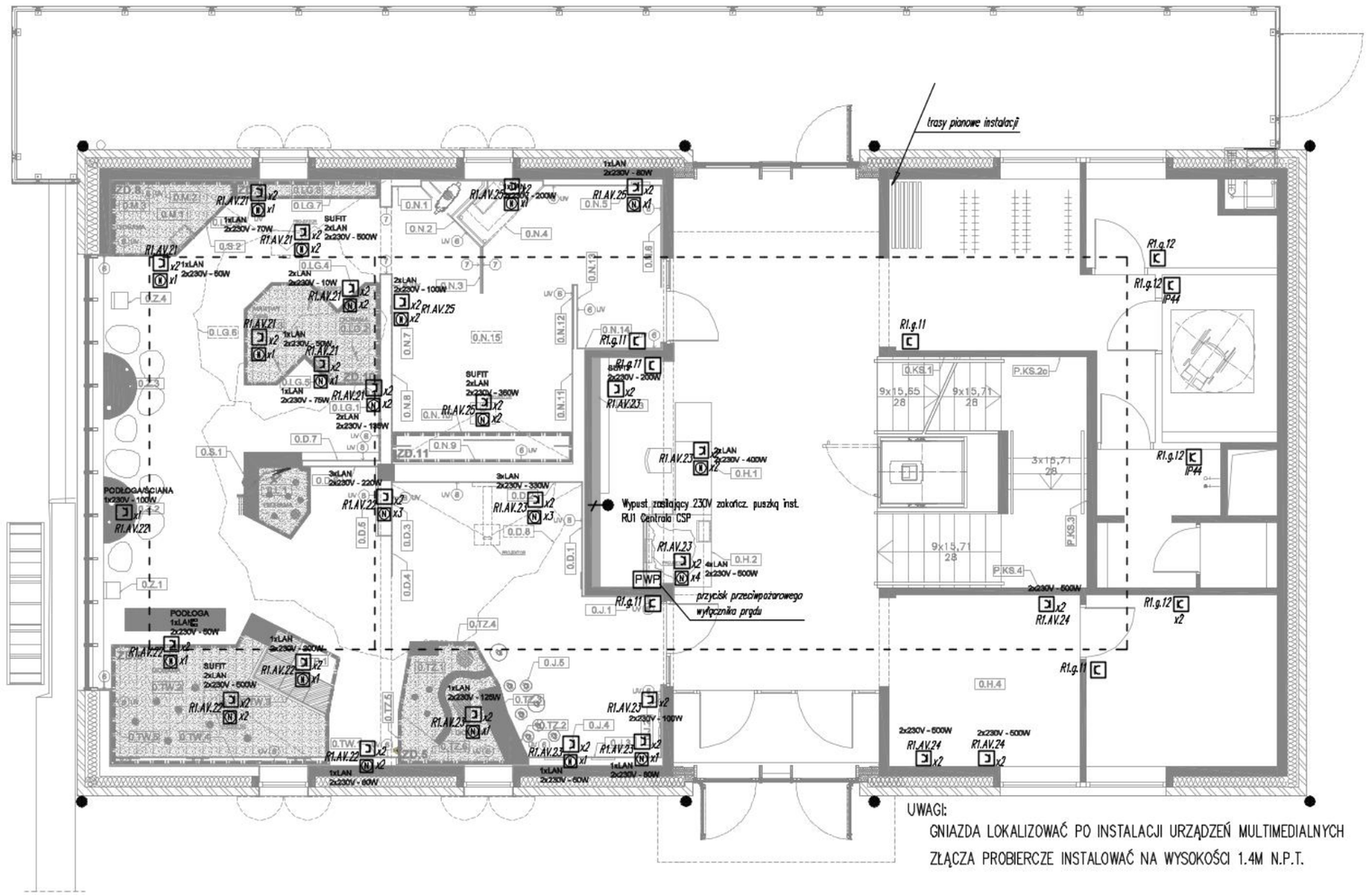

Inwestycja:

BUDOWA MŁYNA Z PRZEZNACZENIEM NA OBIEKT MUZEALNO-EDUKACYJNY "MŁYN w TURTULU - CENTRUM BIORÓŻNORODNOŚCI" PRZY SIEDZIBIE SPK NATALACJE ELEKTRYCZNE

Inwestor:

SUWALSKI PARK KRAJOBRAZOWY
Malesowizna 24
16-404 Jeleniewo

Adres inwestycji:

Malesowizna 24
16-404 Jeleniewo
dz. nr ew. 43

KPLA Piotr Kostrzewski
ul. Wileńska 37/39B lok. 67
www.kpla.pl
piotr@kostrzewski.pl
+48 501 392 408

Opracował:	Podpis:
mgr inż. Jacek Sapieja	

Nazwa rys:

INSTALACJE ELEKTRYCZNE GNIAZDA WTYCZKOWE, SIŁOWE PARTER

Skala:	Nr rysunku:
1:100	EL-GS.2
Data: 28.10.2024	

Fundusze Europejskie dla Podlaskiego | Rzeczpospolita Polska | Dofinansowane przez Unię Europejską